國立政治大學學生申訴與評議處理流程

1110727 更新

業務單位：學務處（學務長室）
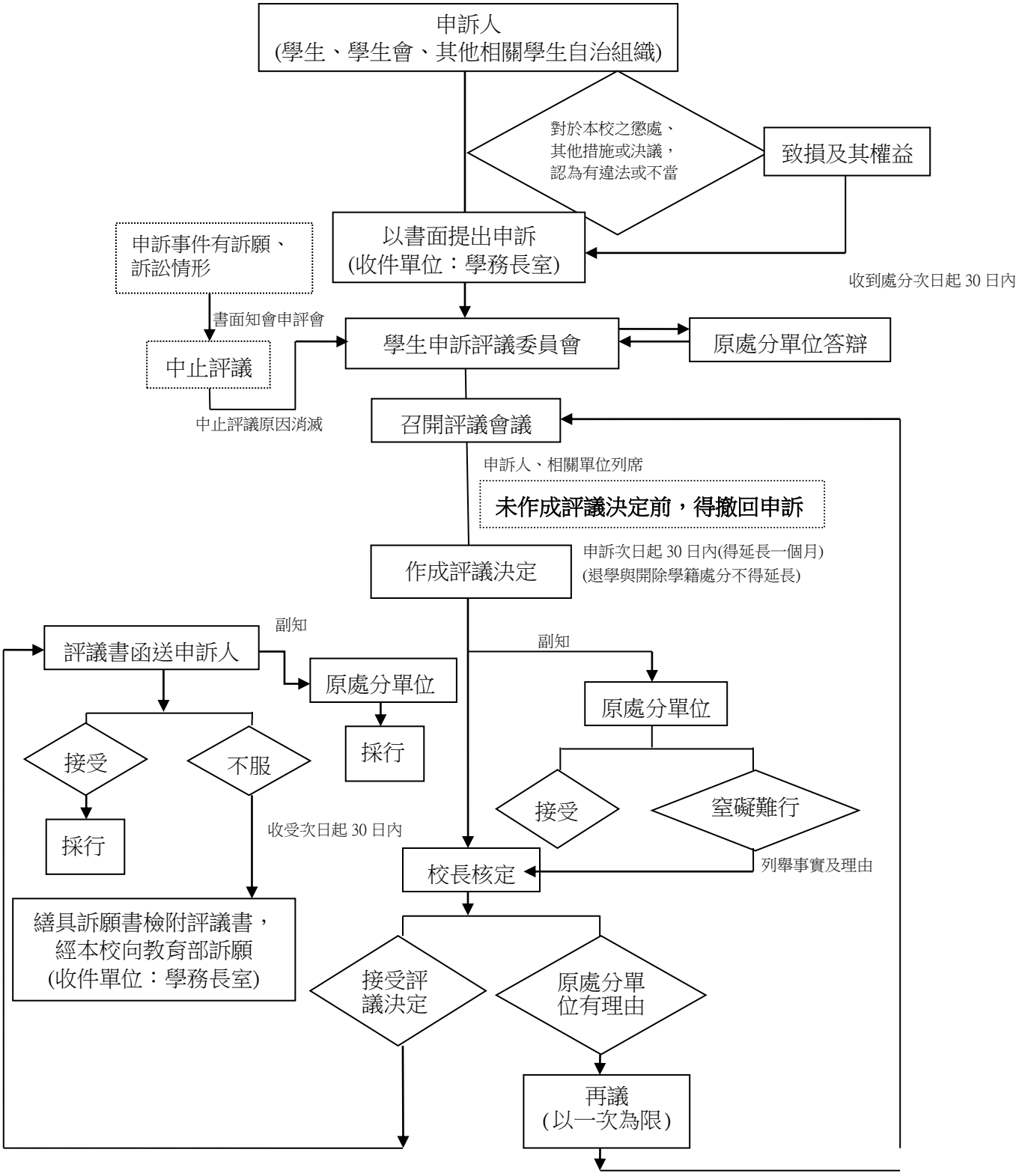
聯絡電話：02-2939-3091*62202